

SEZIONE S-01

Scala 1: 50

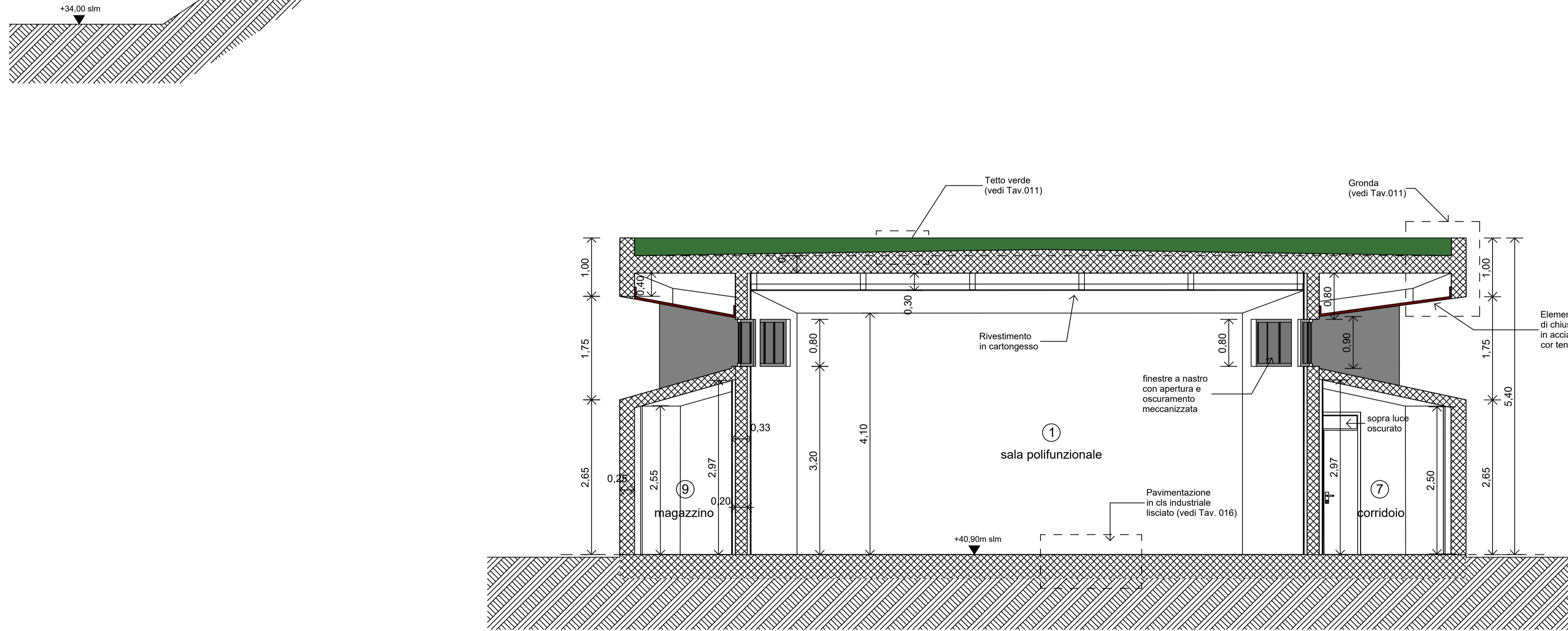

SEZIONE S-02

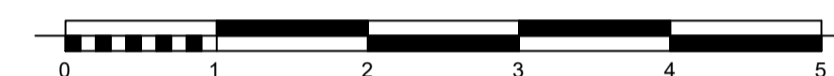

MINISTERO DELLE
INFRASTRUTTURE E DELLA
MOBILITÀ SOSTENIBILI



E.N.A.C.
ENTE NAZIONALE per
L'AVIAZIONE CIVILE



AEROPORTO INTERNAZIONALE DI FIRENZE - "AMERIGO VESPUCCI"

MASTERPLAN AEROPORTUALE 2035

Area di Compensazione Ambientale e Paesaggistica "Il Piano di Manetti"
Centro visite - Sezioni 1 e 2

PROGETTO DI FATTIBILITÀ TECNICO-ECONOMICA

| LV | REV | DATA EMISSIONE | SCALA | CODICE FILE |
|-----------------------------------|-----|----------------|-------|--|
| PFTE | 00 | Ottobre 2022 | 1:50 | FLR-MPL-PFTE-CAP4-024-AR-SE_Manetti CV Sez |
| TITOLO REDATTO: Manetti CV Sez | | | | |

| NO | DATA | DESCRIZIONE | REDAITTO | VERIFICATO | APPROVATO |
|----|---------|-----------------|----------|------------|-----------|
| 00 | 10/2022 | Prima Emissione | | | |

| COMITENTE PRINCIPALE | | PROGETTAZIONE | | SUPPORTI SPECIALISTICI | |
|---|--|--|--|--|--|
|  ACCOUNTABLE MANAGER Dott. Vittorio Fani | |  DIRETTORE TECNICO Ing. Lorenzo Tesori Ordine degli Ingegneri di Massa Carrara n°191 | |  PROGETTISTA SPECIALISTICO Ing. Lorenzo Tesori Ordine degli Ingegneri di Massa Carrara n°191 | |
| POST HOLDER PROIEZIONE AD INTERIM Dott. Vittorio Fani | | RESPONSABILE INTEGRAZIONE PRESTAZIONI SPECIALISTICHE Dott. Filippo Bini Ordine degli Ingegneri di Pisa n°1904 | | CONSULENZA SPECIALISTICA FRANCHI ASSOCIATI Landscape and urban design PROGETTISTA SPECIALISTICO Arch. e Paesaggista GIANFRANCO FRANCHI | |
| POST HOLDER MANUTENZIONE Ing. Nicola Di Biase | | POST HOLDER AREA DI MOVIMENTO Arch. Luca Di Biase | | COLLABORATORI Arch. CHIARA TESTI Arch. GIANLUCA BRACCI Ing. MAURIZIO ZUCCHERINI | |

E' SEVERAMENTE VIETATA LA RIPRODUZIONE E/O LA CESSIONE A TERZI SENZA AUTORIZZAZIONE DELLA COMMITENTE