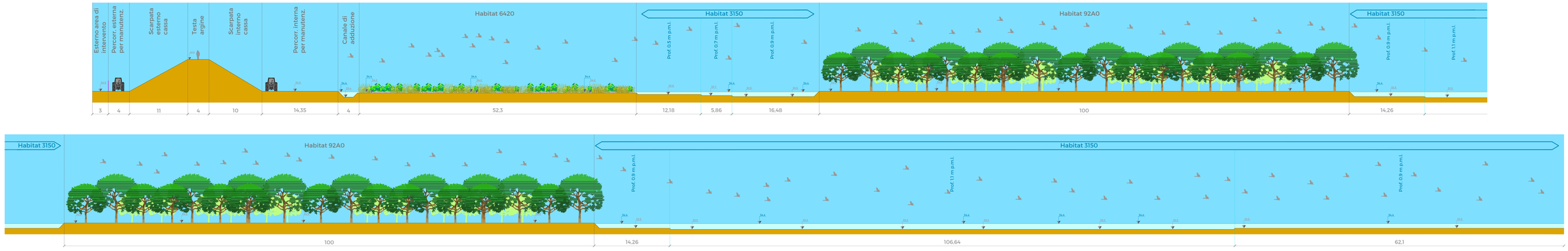
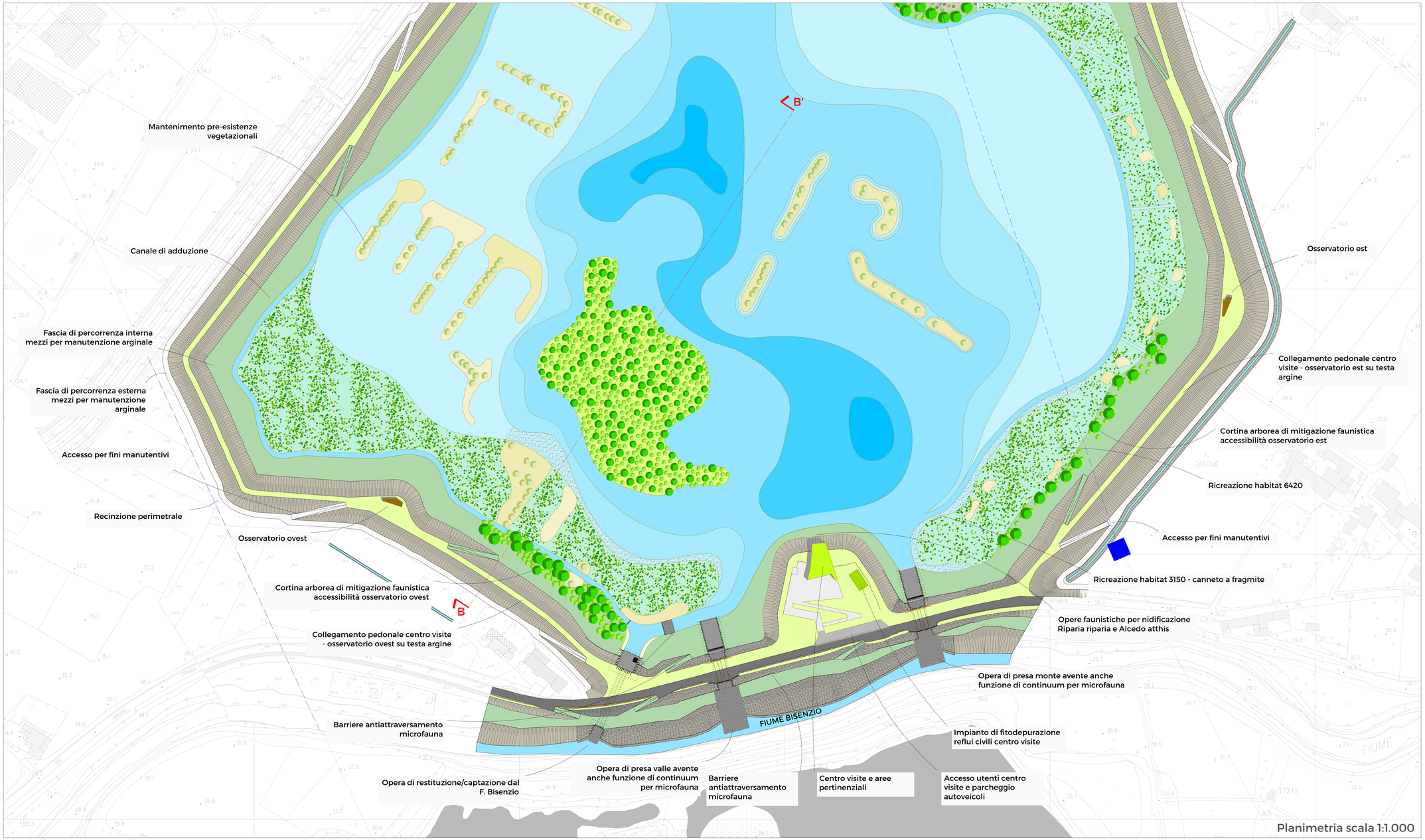
Sezione BB' scala 1:250





LEGENDA

Elementi areali

- Prof. 0.5 m da p.m.l.
- Prof. 0.7 m da p.m.l.
- Prof. 0.9 m da p.m.l.
- Prof. 1.1 m da p.m.l.
- Prof. 1.3 m da p.m.l.

(Habitat 3150 - Laghi eutrofici naturali)

- Habitat 6420 - Praterie umide mediterranee con piante erbacee alte del Molinio-Holoschoenion
- Habitat 6430 - Bordure planiziali, montane e alpine di magaforbie idrofile (sottotipi planiziale-collinare)
- Habitat 92A0 -Foreste a galleria di Salix alba e Populus alba
- Isolotti (+0.4 da p.m.l.)
- Filari arborei, colture mantenute e segno della viabilità storica
- Canale di adduzione (Prof. 1.0 m da p.m.l.)
- Canali interni ad habitat 6420 (Prof. 0.9 m da p.m.l.)
- Canali interni ad habitat 6430 (Prof. 0.9 m da p.m.l.)

Elementi singolari

- Localizzazione siepi arborate traslocate
- Alberature e siepi campestri mantenute
- Localizzazione olivi traslocati
- Vigneti mantenuti
- viabilità di manutenzione e di accesso a traliccio TERNA
- Aree starter a fragmiteto - habitat 3150
- Aree starter a igrofile sommerse - habitat 3150
- Elettrodotto AT Terna e tralicci
- Argine cassa di espansione
- Quinte arboree
- Inerbimento con prato polifita
- Centro visite
- Osservatori
- Recinzione perimetrale
- Cancelli

Quote

- 34.6 — Quote stato di fatto (m s.l.m.)
- 33.9 — Quote stato di progetto (m s.l.m.)
- Quota stato di progetto (m s.l.m.)
- Quota piano medio lacuale (p.m.l.) in m s.l.m.

MINISTERO DELLE INFRASTRUTTURE E DELLA MOBILITÀ SOSTENIBILI

E.N.A.C. ENTE NAZIONALE per L'AVIAZIONE CIVILE

Committente Principale: Toscana Aeroporti

AEROPORTO INTERNAZIONALE DI FIRENZE - "AMERIGO VESPUCCI"

Opera:

MASTERPLAN AEROPORTUALE 2035

Titolo Documento:

Area di Compensazione Ambientale e Paesaggistica "Il Piano di Manetti"
Planimetria di dettaglio, sezioni - Settore Sud

Livello di Progetto:

PROGETTO DI FATTIBILITÀ TECNICO-ECONOMICA

LP	REV	DATA EMISSIONE	SCALA	CODICE FILE
PFTE	00	Ottobre 2022	varie	FLR-MPL-PFTE-CAP4-019-AR-PL_Manetti Plan Sez S

REV	DATA	DESCRIZIONE	REDATTO	VERIFICATO	APPROVATO
00	2022	Prima Emissione	TAE	P. BOSI	L. TENERINI

COMMITTENTE PRINCIPALE: Toscana Aeroporti — ACCOUNTABLE MANAGER: Dott. Marco Paoli; POST HOLDER PROGETTAZIONE AD INTERIM: Dott. Vittorio Fanti; POST HOLDER MANUTENZIONE: Ing. Renzo Ciaponi; POST HOLDER AREA DI MOVIMENTO: Geom. Luca Ermini

PROGETTAZIONE: Toscana Aeroporti engineering — DIRETTORE TECNICO: Ing. Leonardo Tamburini, Ordine degli Ingegneri di Firenze Sez.A n.1757; CONSULENZA SPECIALISTICA: RESPONSABILE INTEGRAZIONE PRESTAZIONI SPECIALISTICHE: Arch. Filippo Bani, Ordine degli Architetti di Firenze n.1464

SUPPORTI SPECIALISTICI: PROGETTISTA SPECIALISTICO: Toscana Aeroporti engineering — Ing. Leonardo Tamburini, Ordine degli Ingegneri di Firenze Sez.A n.1757; RESPONSABILE SCIENTIFICO INTERVENTI DI ECOLOGIA APPLICATA ALLA CONSERVAZIONE: Dott. Biol. CARLO SGOCCIANTI; PROGETTISTI SPECIALISTICI: ENVI area; Dott. Ing. Andrea Lupi; Dott. Ing. Andrea Lupi

A TERMINI DI LEGGE È VIETATA LA RIPRODUZIONE ED ALA CESSIONE A TERZI SENZA AUTORIZZAZIONE DELLA COMMITTENTE